

DICHIARAZIONE SULLA SITUAZIONE REDDITUALE E PATRIMONIALE DEL CONIUGE NON SEPARATO E DEI PARENTI ENTRO IL SECONDO GRADO NON CONSENZIENTI.

COMUNE DI SORA

ARRIVO

Il/la sottoscritto/a TERILCA ANDREA nato/a il 20/10/1963

a ISOLA DEL CIRI, residente a SORA in Via _____ n. _____

eletto Consigliere/nominato Assessore del Comune di Sora, ai sensi e per gli effetti dell'art. 14 del D.Lgs. n. 33 del 14.03.2013 intitolato "Riordino della disciplina riguardante gli obblighi di pubblicità, trasparenza e diffusione di informazioni da parte delle pubbliche amministrazioni", sotto la propria responsabilità e consapevole delle sanzioni penali previste dall'art. 76 del D.P.R. 28 dicembre 2000, n. 445 per ipotesi di falsità in atti e dichiarazioni mendaci,

DICHIARA

che il proprio coniuge non separato ed i parenti entro il secondo grado **NON PRESTANO** il proprio consenso alla pubblicazione delle informazioni di cui alla legge 5 luglio 1982, n. 441, nonché delle attestazioni di cui agli artt. 3 e 4 della medesima legge.

_____ li _____

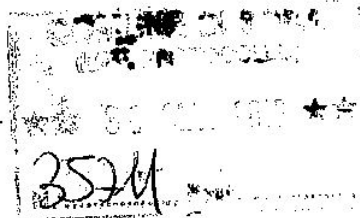

Firma

Terilca Andrea

Avvertenze

La dichiarazione deve essere corredata da fotocopia non autenticata di un documento di identità in corso di validità del sottoscrittore